

Delier

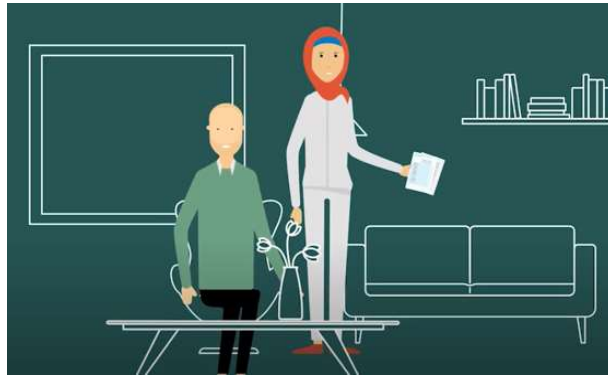

Het delier (met name de hypoactieve vormen) wordt vaak niet onderkend. Op basis van onderzoek wordt geschat dat 22-50% van de gevallen van delier bij opgenomen patiënten niet herkend wordt.

Klik op onderstaande link voor het filmpje.

<https://www.youtube.com/watch?v=HyXuYjdMxoc>

en de DOS-schaal

De DOS-schaal (Delirium Observatie Screening) is een hulpmiddel om te bepalen of er sprake is van een delier.

De schaal bestaat uit dertien vragen waarop gescoord wordt met een ja (1 punt) of nee (0 punten), tenzij anders aangegeven wordt. De observatie wordt driemaal per dag (bijvoorbeeld tijdens drie diensten) uitgevoerd om te kunnen vaststellen of er symptomen van een delier bestaan. Score van 3 of meer: waarschijnlijk een delier, score van minder dan 3 geen delier.

Download [hier](#) de DOS schaal

Voorbereiding op de les en/of het maken van de opdrachten

- Bekijk het filmpje Een delier in de palliatieve fase (zie de link of plaatje hierboven).
- Bekijk de DOS-schaal.
- Bekijk samenvattingskaarten van de digitale signaleringsset en/of methodiek besluitvorming.



Keuzedeel palliatieve zorg mbo

Thema 3 Signaleren en markeren

Noteer hieronder je vragen en/of onduidelijkheden en neem ze mee naar de les.

Verwerkingsopdrachten

Opdracht 1

Neem de casus van mevrouw of meneer of neem een eigen casus uit de praktijk.

Maak een op basis van de stappen uit de signaleringsset of de methodiek besluitvorming een verslag die ons meeneemt van signalering tot en met de interventie(s). Maak gebruik van de DOS-schaal. Werk dit plan zo compleet mogelijk uit.

en/of

Opdracht 2

De naasten van de casus van mevrouw of meneer of een casus uit de eigen praktijk maken zich erg ongerust over de gedragingen van hun vader/moeder. Ze begrijpen er niets van. Wat mankeert hun vader en moeder, wat doet de zorg hieraan en wat kunnen zij doen om te helpen?

Maak een (geluids-)opname van jezelf waarin je deze familie te woord staat. Wat zeg je tegen hen?

Probeer daarin alle aspecten mee te nemen die van belang kunnen zijn voor de familie.

Laat in jouw verhaal ook de DOS-schaal terugkomen.



Keuzedeel palliatieve zorg mbo

Thema 3 Signaleren en markeren

Voor inspirerende onderwijsmaterialen en leerdoelen zie link

Bekijk [hier](#) de leerdoelen

