

## Consultatiedienst Palliatieve Zorg

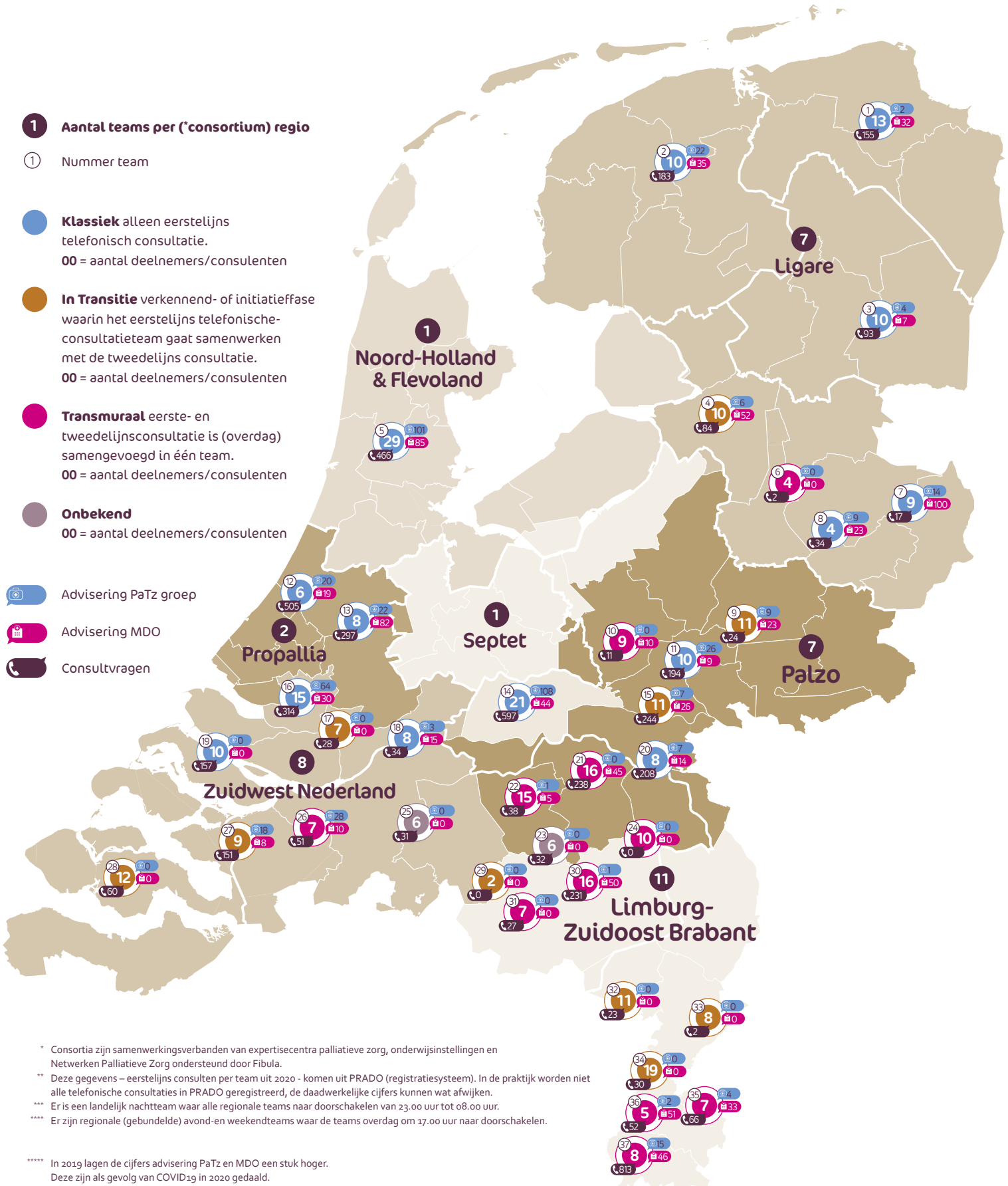

\* Consortia zijn samenwerkingsverbanden van expertisecentra palliatieve zorg, onderwijsinstellingen en Netwerken Palliatieve Zorg ondersteund door Fibula.

\*\* Deze gegevens – eerstelijns consulten per team uit 2020 - komen uit PRADO (registratiesysteem). In de praktijk worden niet alle telefonische consultaties in PRADO geregistreerd, de daadwerkelijke cijfers kunnen wat afwijken.

\*\*\* Er is een landelijk nachtteam waar alle regionale teams naar doorschakelen van 23.00 uur tot 08.00 uur.

\*\*\*\* Er zijn regionale (gebundelde) avond- en weekendteams waar de teams overdag om 17.00 uur naar doorschakelen.

\*\*\*\*\* In 2019 lagen de cijfers advisering PaTz en MDO een stuk hoger. Deze zijn als gevolg van COVID19 in 2020 gedaald.

\*\*\*\*\* Naast de adviezen in de geplande PaTz bijeenkomst (max 6 x 2 uur per jaar) zijn er ook adviezen die niet bij ons als zodanig geregistreerd staan.

\*\*\*\*\* Advisering aan PaTzgroepen hangt samen met verdeling PaTzgroepen in NL, hiervoor verwijzen wij u graag naar [patz.nu](http://patz.nu).

## Regionale initiatieven met inzet van in palliatieve zorg gespecialiseerde zorgverlener



\* In alle consortia | VIMP docentenscholing verhogen kennis pz bij docenten van ROC's en HBO's.  
 \*\* In alle netwerken | Bij- en nascholingen in netwerken palliatieve zorg.  
 \*\*\* Het overzicht betreft de initiatieven vanuit de Netwerken Palliatieve Zorg die bij Fibula bekend zijn.  
 \*\*\*\* De grootte van de cirkel, zegt niks over de omvang van een project.